



Praxis für Tierpathologie GesbR
Dr. Starzerstr. 15, 2100 Korneuburg

Tel 0676 523 5414 oder 0699 1928 4173
Fax 02742-222 333 8346

Probenadresse: InHisto Tierpathologie

c/o Soleiman Okcu Tucek OG

Liechtensteinstraße 22/3/9, 1090 Wien

Kurier Fa. Medlog Tel. 02742-229 88 225 od. 050 229 225

Zuweisung

Tierarztpraxis/Klinik

Datum: behand. Tierarzt:

TGB-Nr.

Eingang im Labor:

Besitzername

Tiername

Tierart/Rasse ☐ männl. ☐ weibl. ☐ kastriert **Alter**

Anamnese (wenn nötig, bitte Rückseite verwenden)

**Verteilungsmuster der
Läsionen / Biopsiestellen**

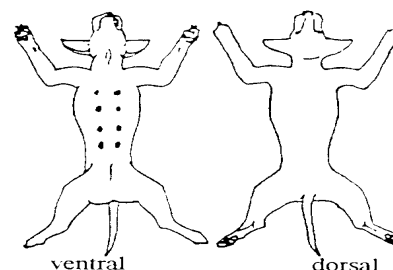

Bei Hautbiopsien: Juckreiz: ☐ keiner ☐ mäßig ☐ stark

Gewünschte Untersuchungen (Tierarztpreise 2026) bitte ankreuzen!

<input type="checkbox"/> kleine Histologie Standard (Tumore 1-3 Stk. je < 6cm Ø, Haut- Schleimhaut- und Organbiopsien)	45,00 € netto	54,00 € brutto
<input type="checkbox"/> große Histologie (Tumore ab 4 Stk. oder >6cm Ø, Milchleisten ab 3 Komplexe, Organkonvolute ab 10cm Ø, Knochenpräparate ab 1cm Ø)	62,50 € netto	75,00 € brutto
<input type="checkbox"/> oncolog. Resektionsflächen (12 Schnittlokalisationen)	150,00 € netto	180,00 € brutto
<input type="checkbox"/> kleine Zytologie Standard (bis 4 Präparate) (FNA, Abstriche, Punktate, Bronchiallavage, Hautgeschabsel, Harnzytologie)	42,50 € netto	51,00 € brutto
<input type="checkbox"/> große Zytologie (ab 5 Präparate)	50,00 € netto	60,00 € brutto
<input type="checkbox"/> Zytologie zur histologischen Probe des selben Falles	25,00 € netto	30,00 € brutto
<input type="checkbox"/> kleine Obduktion (nach Absprache!) Tiere unter 1kg	150,00 € netto	180,00 € brutto
<input type="checkbox"/> große Obduktion (nach Absprache!) Tiere von 1-10kg	190,00 € netto	228,00 € brutto
<input type="checkbox"/> Gehirn oder Rückenmark (Präparation + Histologie)	150,00 € netto	180,00 € brutto

☐ Zusendung von Zuweisungsformularen

☐ Zusendung von Einsendefläßen 50 ml/200 ml/1Lt.

☐ Zusendung von Taschen klein/groß/sehr groß

☐ Zusendung von Objektträgerhüllen

Bitte die Einsendetaschen nicht zutackern ! Besser Clips oder Stoffklebeband verwenden !

tierpathologie@inhisto.at

www.tierpathologie.at

IBAN: AT36 1100 0037 9363 3300

UID ATU 78884646